



**INVENTÁRIO DO PATRIMÔNIO CULTURAL DE SANTA CATARINA**  
**GOVERNO DO ESTADO DE SANTA CATARINA**  
 FUNDAÇÃO CATARINENSE DE CULTURA – Diretoria de Patrimônio Cultural



1. MUNICÍPIO: Agronômica/SC DENOMINAÇÃO: Residência Gropp ENDEREÇO: Valada Gropp URBANO ( ) RURAL ( x )						2.							
4. ENTORNO: HOMOGÊNEO DE ÉPOCA ( ) OBS.: HETEROGÊNEO ( x ) DESCARACTERIZADO ( )						3. TIPOLOGIA: arquitetura civil privada							
6. FACHADA PRINCIPAL: DATAÇÃO: 1923 a 1925 MATERIAL PREDOMINANTE: alvenaria						5. USO ATUAL: DESOCUPADO ( x ) RUÍNA ( )							
6. FACHADA PRINCIPAL: DATAÇÃO: 1923 a 1925 MATERIAL PREDOMINANTE: alvenaria						7. Nº DE PAVIMENTOS: 03 PORÃO ( x ) SÓTÃO ( x ) OUTROS ( )							
Aber. Verga.		RETA	A. ABAT.	A. PLENO	A. OGIVAL	OUTROS		9. ESTRUTURA: Blocos de pedra nas fundações; Paredes em tijolo maciço deitado (45 cm de espessura)					
JANELA			x										
PORTA			x										
8. COBERTURA: Nº DE ÁGUAS: 04 COM BEIRAL ( x ) COM PLATIBANDA ( )				Telha CANAL				11. SITUAÇÃO 					
				Telha FRANCESA		x							
				Telha de ZINCO									
				Plana Gemânica									
10. OUTROS ELEMENTOS EXTERNOS:													
12. OBSERVAÇÕES: Construída toda em alvenaria, a casa encontra-se em bom estado de conservação. É toda original e apresenta algum mobiliário de época também.													
13. FOTO:						14. IMPLANTAÇÃO:							



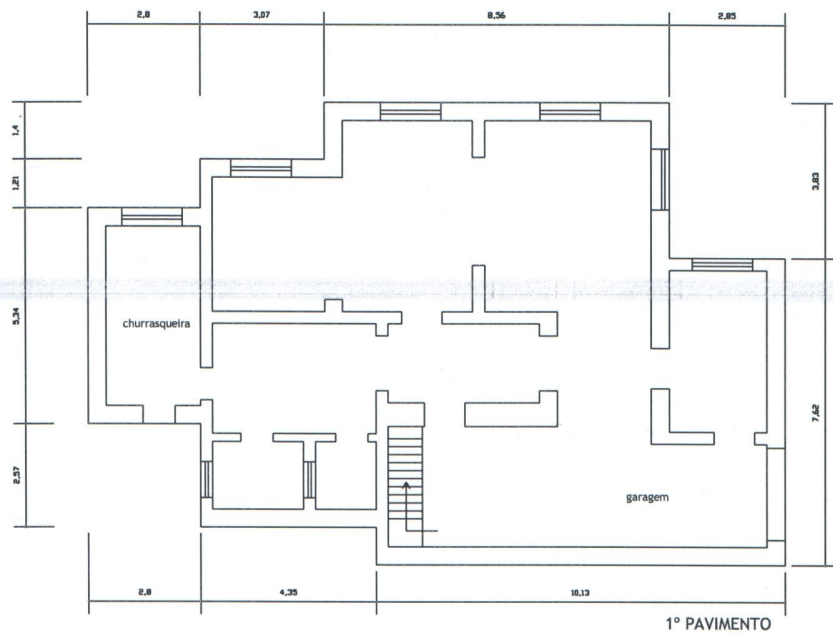

26. ÁREA DO TERRENO:

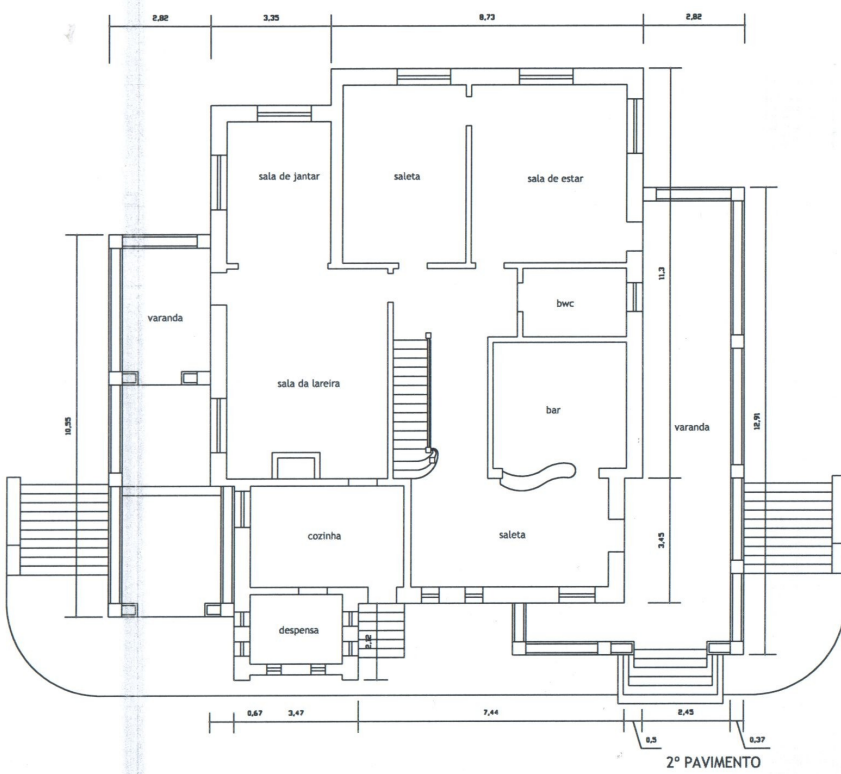

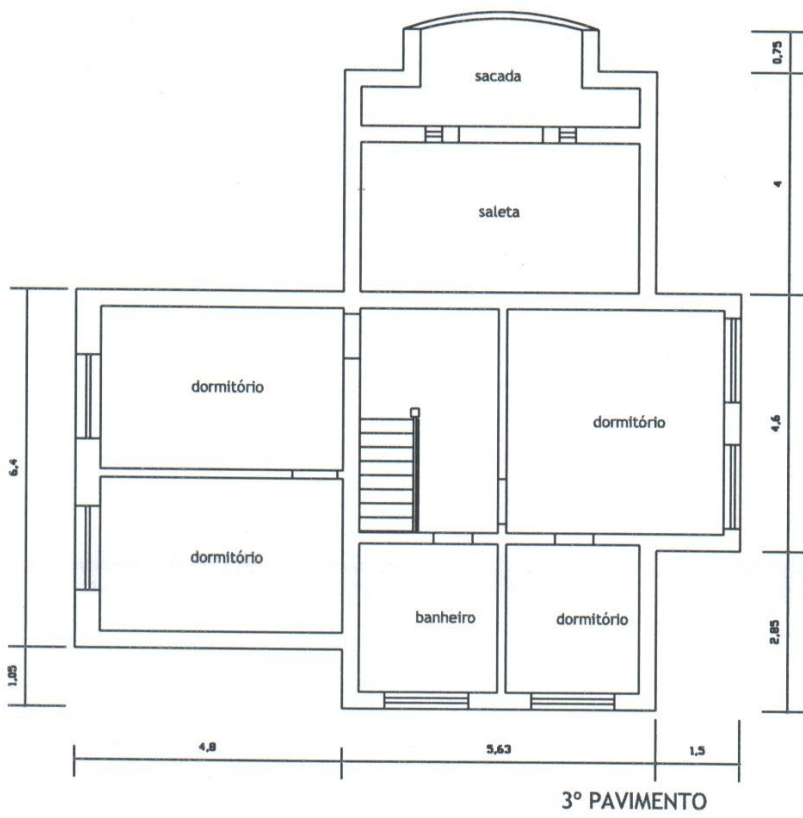

27. ÁREA DA CONSTRUÇÃO:

DATA: Setembro/ 2006

28. PESQUISADOR: AMAVI